朝鮮日報
發行所 서울市太平路一街 朝鮮日報社
電話 本局(2) 1408 4692 / 3384 3316 4699

韓國은對蘇防壁

決定的援助必要

美極東策闡明도緊急

訪韓視察議員等 美下院

[워싱톤十二日發UP韓國] 五週日間에亘하야 極東을視察하고 歸國한 美下院議員들은 …

…中共에 넘어간 中國은 中共에 … 韓國은 … 太平洋의 防衛線 … 蘇聯의 侵略에 對하여 …

美의極東兵力不變更

로參謀總長記者會見

[東京十二日共同發共立] 美陸軍參謀總長 「콜린스」 將軍은 十二日午後 內外記者團과 會見하고 … 日本에駐屯하고있는 美軍은 現在의兵力數로서 …

맥將軍을召還?

和議締結에對日協議 等

[워싱톤十一日發AFP合同] … 「맥아더」 將軍을 召還 …

白堊舘側否認

[워싱톤十二日發AP合同] … 白堊舘側은 이 報道를 否認하였다 …

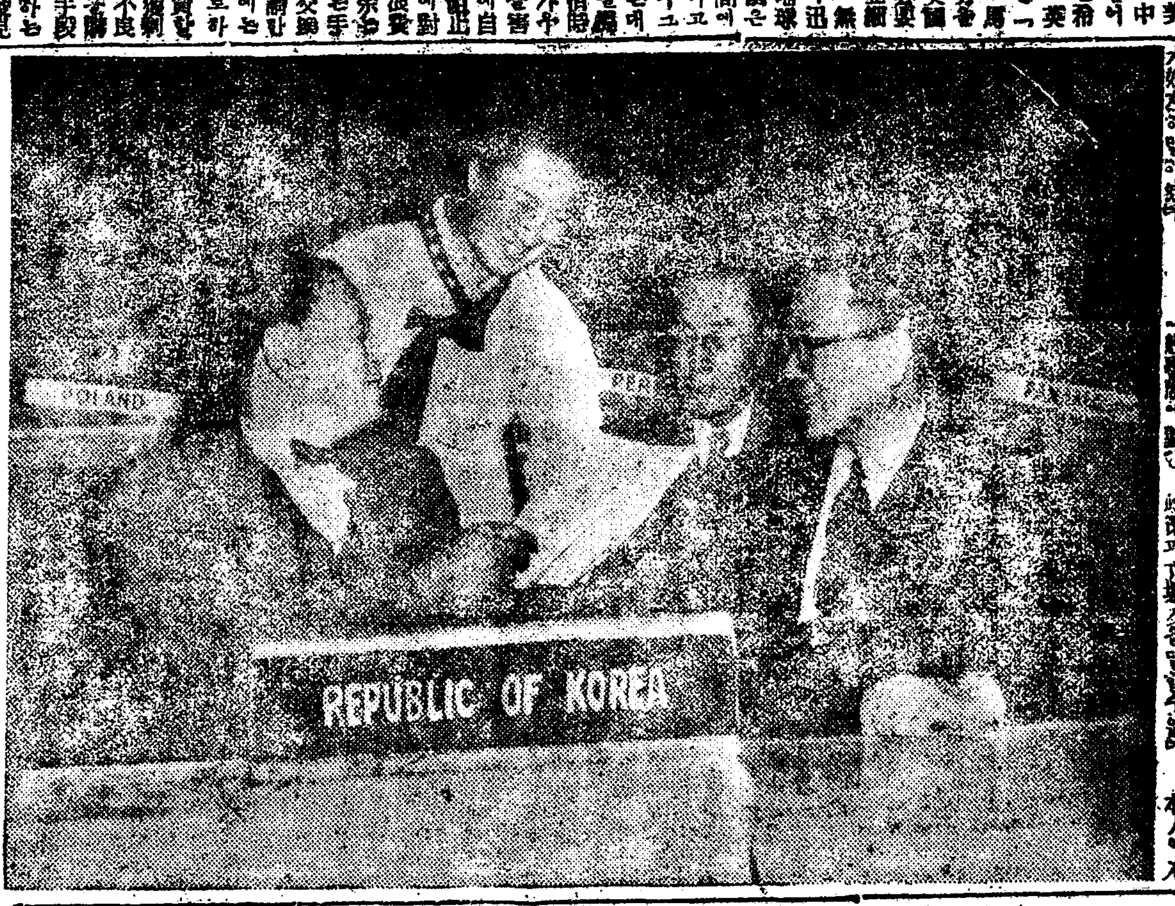

UN特委에參席한我國代表團

[유엔] 總會特別政治委員會에參席한大韓民國代表團 (右로부터) 首席代表 趙炳玉博士 代表團 秘書 毛允淑女史 駐美大使 張勉博士 [뉴욕AP發合同提供]

戒嚴法討議開始

國會

十二日國會第十九次會議는 午前十時半 尹致暎副議長司會로 開議 … 戒嚴法案을 上程討議 …

「모」氏 議長에

根本問題로還元

韓日通商一進一退

지난十一日의 韓日通商中間會談 … 差異點을 … 再檢討하기爲하여 …

大韓石炭公司法

國務會議를通過

墺內閣總辭職

[뉴욕十二日RP共立] 墺地利首相以下의 現內閣은 十一日總選擧 …

韓國軍强化하라

一비議員談

[워싱톤十二日發AP合同] …

一瓦當千八百圓

金價引上決定

金買入價格引上問題 … 一瓦當一千八百圓으로 되었으며 …

英十九日에議會解散?

[런던十二日RP發共立] …

電氣國營은檢討中

忠州水電起工을計劃

官長 工者 尹 … 商工部長官은 記者團과 會見하고 …

官見談

▲忠州水力發電所新設問題 …

▲中小纖維工業 …

▲船舶建造計劃問題 …

네一루氏華府着

트大統領親히出迎

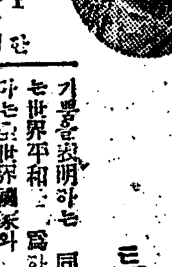

[워싱톤十二日發UP] 「자와할랄·네루」印度首相은 最初의 美國訪問으로 十一日下午 … 到着하였다 …

蘇四國會談中止에抗議

네氏加도訪問豫定

東獨大統領에 피一크氏選出

蔣氏廣東到着

軍首腦와會談

國府粵漢線空爆

中共軍連江白占領

白軍退路遮斷企圖

「유고」에三百萬弗

國際基金서融資

英香港防衛에「뉴」機借入

原子不法化

蘇安保서重大提議

[레이크석세스十二日發AP合同] 蘇聯은 十一日 …

B36原子用機問題에

美海軍側反對非難

整形手術의結果 ……熊超

患者 「어머나 차라리곰보가낫지 이게뭔노뭇이야」

蘇原子聲明에 UN關心集中

反中共政府中國人 三次大戰이唯一希望

[上海十二日發UP韓國] …

八面鋒

朝鮮通信法政學會 서울市中區南山洞三街一三 振替서울1449番 電話本局(2)5782番

法律政治學講義 —會員大增募—

◎講義執筆은 서울大學 高麗大學 東國大學의 斯界最高權威敎授
◎高等考試 辯護士試驗 公務員銓衡試驗準備 基本書 各大學敎材로最適
◎我國唯一의內容이充實한講義錄第一號부터第六號까지와會報를一齊配付開始!! (…付 豫定10月15日)
◎入會規 內容說明書請求한(要郵票30圓)

朝鮮通信法政學會執筆敎授陣編纂

試驗問題模範解答集 高等考試 辯護士 (憲法·刑法·商法篇)

國家試驗高等試驗辯護士試驗 其他公務員銓衡試驗等에應試하랴는受驗生을爲하여 第一重要한問題를추려서實力本位로編纂한것이다 特히答案方法構成같은것을넣어서受驗生의큰힘이되리라고믿는다 本學會員은講義錄과더부러좋은參考書가되오니無漏必携하시라
(定價480圓送料70圓 各有名書店에서發賣中)

有關하신분은通信料添付照會하시압 支部長으로 設置코저하오니 本學會地區로 位單郡市=區設地

學生募集 (四年制夜間大學普通科)
一、募集學科人員(男女)
1、法律學部 法律學科 一學年六〇名
2、文理學部 가、政經學科 나、英文學科 다、數物學科 라、化學科 各學年 …名
3、專門部 文科 理科
二、出願期限 十月二十一日正午
三、試驗期日 十月二十二日、二十三日
獎學部 革命者遺家族에限하여서는 優先入學과學金을補助함
서울市鍾路區 … 韓國大學 電話光化門一五三五

學生募集 國際洋裁專門
敎授特色 本科、研究科、速成科、豫科置夜間 …
材料貸與 … 校舍 서울市 …

大韓簿記學生募集
大韓珠算簿記學院 三光紙物商會

市場쌀값調節本格化
米穀商組合을組織코
搬入 放出을國庫補助下에實施

課稅는五萬圓以上에
方今審査中인相續稅法案骨子

揮發油配給狀況
國會서政府에質疑書
在外國民登錄案 不日國會에回附

農業技術의向上爲해 本部서指導行脚
崔糧政課長이傳하는食糧會議
伐採는可及的廻避 内務長官嚴重示達

現場을調査
解放村問題等에李市長談

空軍總參謀長代理 十二日就任式擧行

引上은愼重檢討後에
理髮料에市衛生課長談

中央搜査局을새로設置
檢察廳法案國會에正式上程

忠南知事近近表彰

朝鮮中央日報廢刊

斷指同盟으로 女中校舍를死守

生徒廿餘名이 雷管爆發로重輕傷

南勞푸락치 一黨을送廳
金警察局長搜査經緯에言及

文化

古典國譯論 (完)
李 殷 相

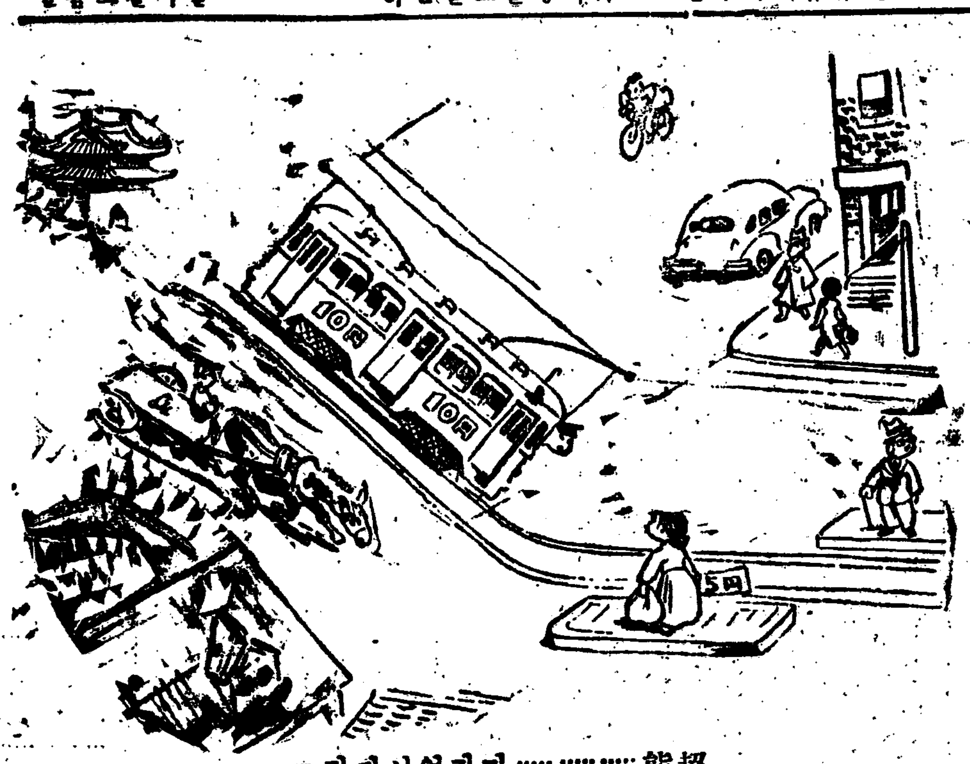

그럴리야없지만……熊超

『어보슈 노망진가는차는 웬일이요』
『납만기다리세요 내려가는차는없읍니다』

群像 (109)
朴 啓 周 作
金 永 澤 畵

第六章 (八)

全國學徒體育大會 第二日 戰績

第二日 陸上競技部

籠球部
▲男子中學部一回戰
大田中學47 (27—15, 20—23) 38 仁川中學
晋州中學41 (23—11, 18—22) 28 □□中學
▲女子中學部一回戰
□北女中20 (10—8, 10—9) 17 □州女中
▲男子大學部一回戰
高·大56 (28—18, 28—17) 35 서울大學

排球部
▲男子中學部一回戰
東萊中學2 (21—13, 21—18) 0 □□□□
淸州中學2 (14—21, 21—17, 21—19) 1 □州中學
光州西中2 (21—8, 21—9) 0 □州中學
□□中學2 (21—13, 23—21) 0 金化
▲女子中學部一回戰
仁川女中2—0 □州女中
□水〃 2—0 □州〃
□南〃 2—1 江景〃

籠球部
▲男子中學部一回戰
中東中學4—0 光州□□
釜山商業3—2 江景商中

野球部
▲男子中學部一回戰
東□中學	0	1	0	0	0	1	0	1	0	3
仁川工業	0	1	2	0	0	0	0	0	0	3

(抽籤으로東萊中勝)

▲男子大學部一回戰
明大	0	0	0	3	0	1	0	0	0	1	4
서울大	0	0	0	0	0	0	1	0	0	1	1
延大	1	1	0	3	0	0	0	1	0	1	6
國大	0	0	0	0	0	0	0	0	0	0	0

中等學校教科書 檢認定畢 發賣中

李仁模著	재미나고쉬운 새조선말본	값250圓 文敎部認定畢
崔英朝著	현대 중등글짓기 ①	값260圓 文敎部認定畢
	현대 중등글짓기 ②	값240圓 〃
	현대 중등글짓기 ③	값190圓 〃
福吉著	재봉(양재편)	값300圓 文敎部檢定畢

金龍圖書株式會社
서울 金龍圖書都賣部
電話(3) 1099·2566 振替서울1034

今日新築開業 南誠 호텔部 그릴部 茶房部 和食部
茶洞30番地 電話本局6868·6964·8047

스타-寫眞

特效消化劑·家庭常備藥 大黃重曹合劑 世富蘭偲醫藥品株式會社

국민학교용 참고서
수험생 어머님! 5학년생 어머님
전국중등학교입학시험문제참조 4283년도 중등학교 입학시험준비서 모범 지능문답 고급지 사용 값 180원
문교부 이봉수 선생 역음 지도와그림공부 (다른나라의 생활 부도) 46배판 52페지 7색을쓴호화판 값 880원
서울시 중구 태평로 2가 73번지 동지사

美國加州大學教授 R·G·게텔著 서울文理大教授 金敬洙譯
政治學概論
(國家試驗參考書 및 高專·大學의教科書)
原著者는 다 아는바와같이現美國政治學界의 最高元老最高權威 이며 同書는이미 數十年來美國에서 만아니라널리 世界各國에서 教科書로 使用되고있는것이다! 이제 우리말로 譯出하여高專·大學의 教科書및 國家試驗參考書로서널리 紹介推薦하는바이다
四六判 370餘頁 값 670圓 우50圓
發行 三一出版社 서울明洞一街59 電本(2)4445
總販 三一書苑 電光(3)3581

◎第七版이 나왔읍니다◎
서울師範大學 金鐘建著
基礎化學
46判·高級更紙使用價400圓(우30圓)
近刊
文理科大學教授 李彙榮著
基礎佛蘭西語
高級中學·大學初級用教材! 그리고 一般人의 佛語初步書이다!
46版·高級製本·價 350圓(우 30圓)
朝鮮工業文化社 編 (第20版)
改訂增補 基礎英文法
46判·高級製本·價 250圓(우 30圓)
初級中學1·2年用 英文法教材로大好評
朝鮮工業文化社

技術·迅速·信用本位
暖房裝置 蒸氣機關 水道 一般鐵材 工事請負
株式會社 鮮榮工務店
서울市中區南大門路五街二五 電話本局(2)八四二七番

李敎求室人安東金氏以宿患今月十一日下午十一時別世玆以告訃
忠南公州郡 檀紀四二八二年十月十二日

晩退聲明書